

Gemarkung Mörzheim

In den neuen Gärten

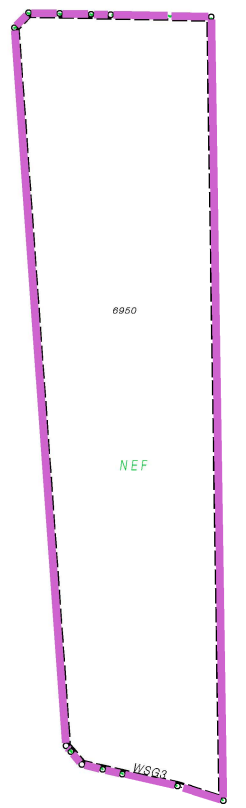

Gemarkung Mörzheim

In der Oberrinne

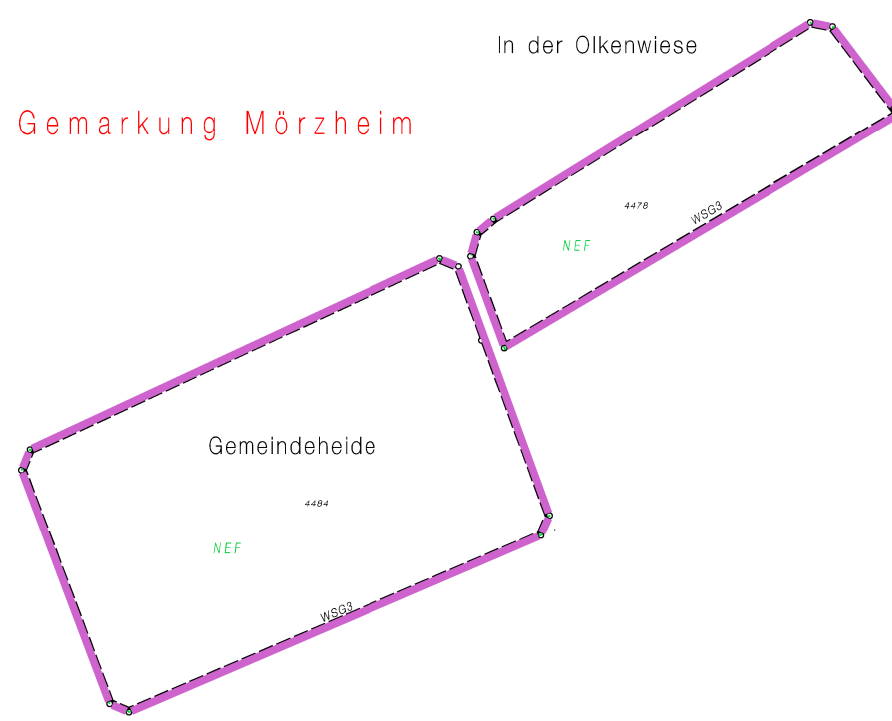

Gemarkung Implingen

In der oberen Scheide



Gemarkung Landau

Großlage Kottgarten

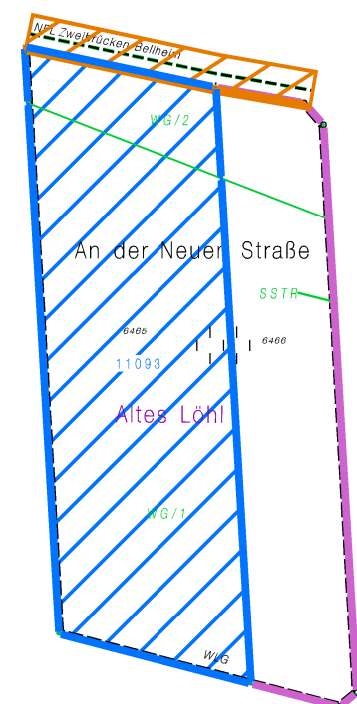

Gemarkung Landau

Großlage Kottgarten

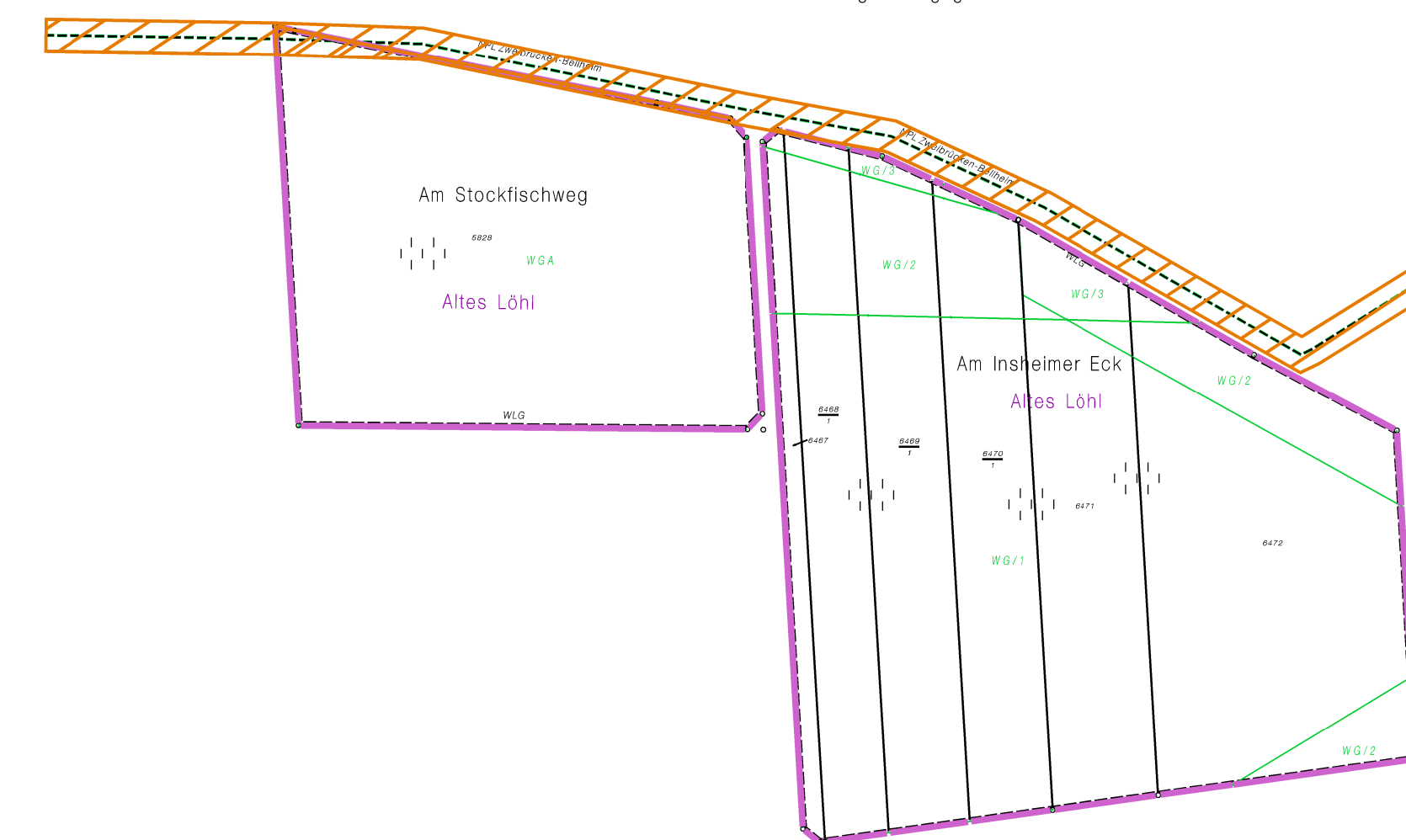

Gemarkung Insheim

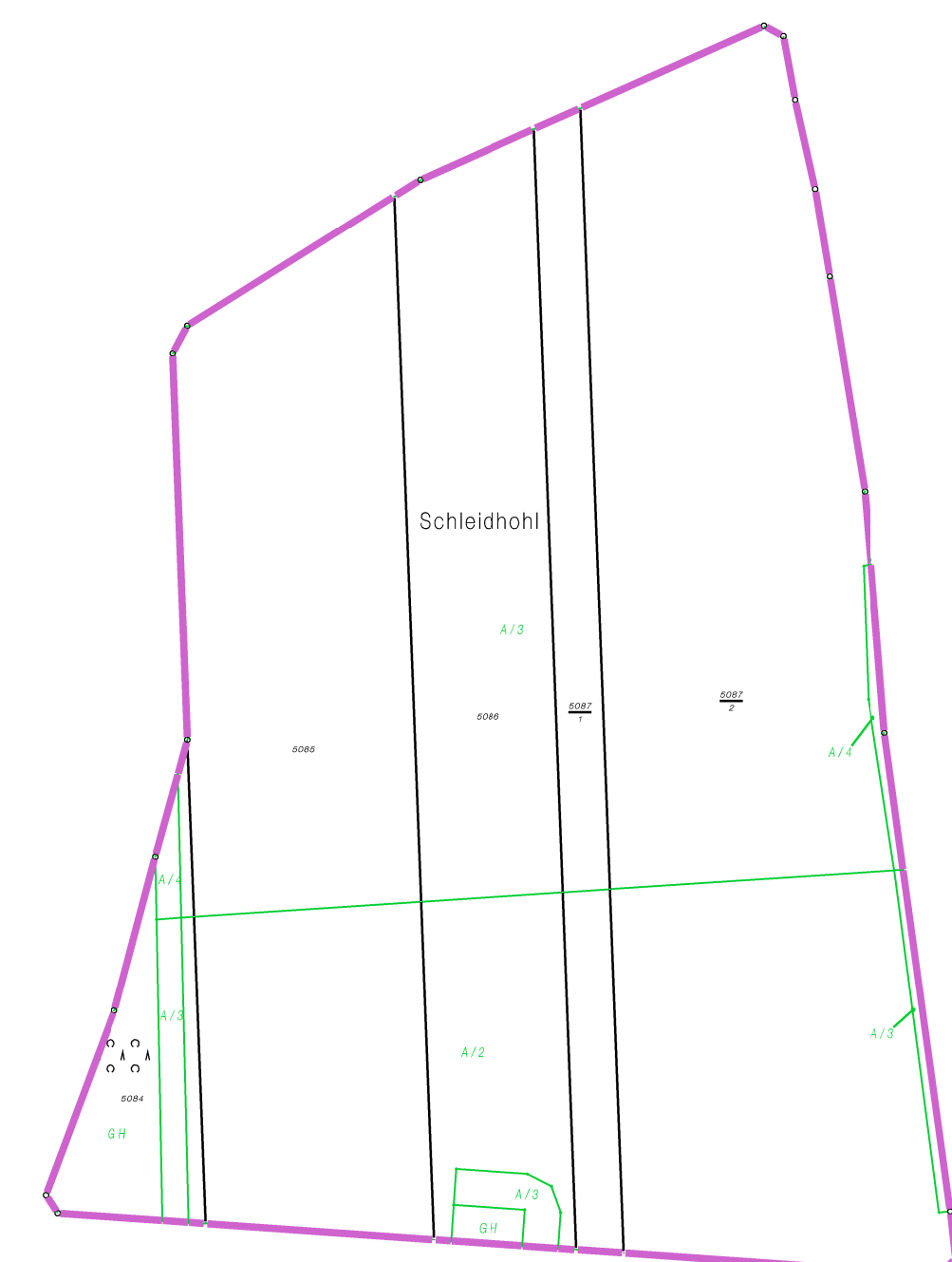

Gemarkung Implingen

Auf der Höhe

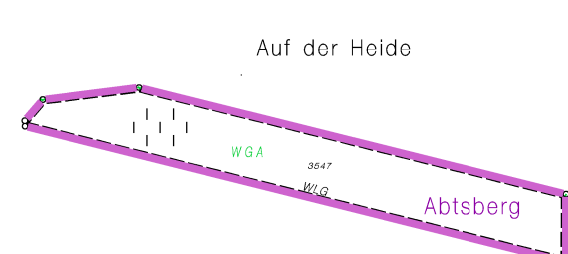

Gemarkung Landau

Gemarkung Implingen

Gemarkung Implingen

Gemarkung Implingen

Großlage Herlich

Gemarkung Implingen

Großlage Herlich

Gemarkung Implingen

Großlage Herlich

Großlage Herlich

Gemarkung Implingen



Blau schraffiert
Kulturdenkmal

Ausbreite- und Prognoseflächen für den Ausbau der Bundesstraße A 10
Flächenverwaltungsplan der Landesdenkmalbehörde vom 08.02.2010
Flächenverwaltungsplan der A 10, Fachbereich Implingen B38 Nord vom 06.12.2019
die genehmigte Anlage vom 17.04.2021 und 14.03.2021
Flächenverwaltungsplan der A 10, Fachbereich Implingen B38 Nord vom 08.09.2021
Entscheidung über die Genehmigung der Anlage
Anlageplan für die Anlage



DLR Rheinpfalz
Flurbereinigungsbehörde
Vereinfachte Flurb. n. § 88(1) Nr.1
Implingen B38 Nord
Zuständigkeitsbereich
PNR: 41026
Bestandteil VIII des Flurbereinigungsplanes
Maßstab 1 : 2000

Seite 10 von 10